باب 19

ژھاے تہٕ تارن ہٕنٛز دٕلیلہٕ-کٹھ پتلی

اسہِ سارِوے چھُ گُڑنین، گاڑیٚن تہٕ راکیٚٹن سِتہٕ گِیوٗنٛدمُت ، دٕلیلہٕ تہٕ کِردار بناٗومتہٕ، صحیح؟ أسی چھِ پٕنُن لُوکُٹ تماشہٕ مُشکِلاتن منٛزٕ کاٗنسہٕ بچووِمُت یا چاکلیٹ ڈریم لینڈس منٛزٕ مُہم جوٗیی اکُرمژ۔ یِہ چُھ بالکل یُس کَٹھ پُتلی چُھ! کٹھ پتلی چُھ کارکردگی پاٗدِ کرنہٕ خاٗطرٕ بے جان شکل یا نمائٕندگی استعمال کرنُک فن۔ کَٹھ پُتلی واٗلی چھِ یِمن شکلن مُختٕلف تکنیکو ذٕریعہ جوڑ توڑ کران یِتھ کٕنی زَن اَتھن ہٕنٛز حرکُت، تار یا راڈ، دٕلیلہٕ وننہٕ خاٗطر، تفریح کرنہٕ یا سامعینٕن برٛونٛہہٕ کنہِ پاٗغامٕ واتناونہٕ

منظر 5: اتھچہِ کٹھہٕ پتلی

اوٕنٛگج، موز تہٕ دستانہٕ—

کَٹھ پُتلی چھِ پرٛیتھ شکلہٕ تہٕ سائزَس منٛز یوان۔ اَتھ مُتعلِق چُھنہٕ کاٗنٛہہ خاص اصوٗل زِ کَٹھ پُتلی کِتھ کٕنی گژھِ باسنہٕ۔ یِہ ہیٚکہِ تُہٕنٛدس تخلیقی تَصَوُرکہِ پاٗٹھی منفرد آسِتھ۔ اسہِ کُرو سارِوے کھوتہٕ آسان -

تصوٗر مُتعارُف

- اِتھہٕ کَٹھ پُتلیِ
- لُٹو تہٕ شیڈو کٹھ پُتلی
- ہٕنٛدُستانس منٛزٕ کَٹھ پُتلی
- آواز ماڈیولیشن

0680CH19

تُہٕنٛدِ اَتھ سِتہٕ شُروٗع! تِمَن کِردارَن ہُنٛد ساد بُتھ بناٗوِو یِم تُہٕی بناوٕنی چھِو یژھان (پِننس عیاٗلس یا دوستَن نِش) تہٕ تِمَن کُرو کَتھ متبادل پاٗٹھی ہیٚکِو تُہی کاغذس پیٹھ تہٕ پنُن اَتھ تُلِتھ تہٕ کِردار بناٗوِتھ۔

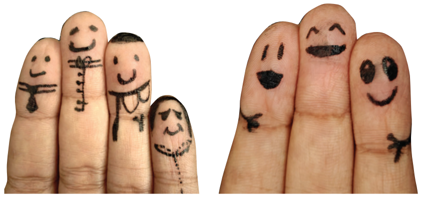

ووٕنی گژھہِ أسی أکِس قدمَس پیٹھ برٛونٛہہٕ کُن تہٕ بناٗوِو ساد اوٚنٛگجہِ کَٹھ پُتلی
قینچی تہٕ گوندٕ سِتی اکھ ساد کپ بناونہٕ خاٗطرٕ کُرو کاغذُک اُستعماٗل، یہِ لاٗگِوپِننی اوٚنٛگجہِ کُرِو مُختٕلف بُتھی،

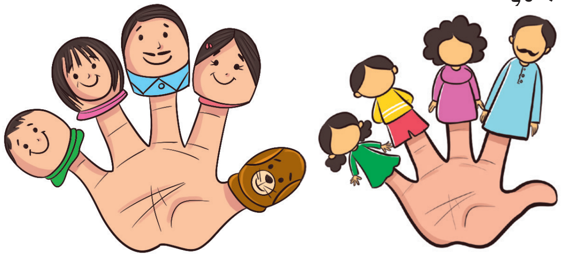

ساڈ فنگر کَٹھ پُتلی

© NCERT not to be republished

اَتھ تہٕ زنٛگہٕ۔ ووٚنی ہیٚکِو تُہۍ یمن کِردارن اکھ ناو دِتھ تہٕ پننی اکھ دٔلیِل بنٲوِتھ! تِکیازِ کَٹھ پُتلی کِتھ کٔنی چھِ بناونہٕ یِوان

اَتھ مُتعلِق چھَنہٕ کانٛہہ حد یا اصوٗل، پننِۍ کَٹھ پُتلی زِنٛدٕ کرنہٕ خٲطرٕ کٔرِو مُختٔلِف طٔریقن ہُند استعمال

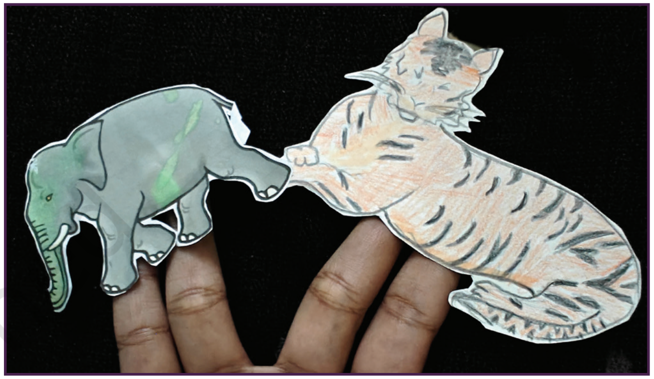

جانورن ہٕنٛد کریکٹر

خاص کریکٹ

پوٗرانا تہٕ اِتِہاسا ہٕکۍ کِردار

کٔرِو پننِۍ اوٚنٛگجہٕ زنٛگہٕ پٲٹھۍ استعمال

موز تہٕ دستانن ہٕنز کٹھ پتلیہ

کَٹھ پُتلی بناونُک بیٚاکھ طٲریقہٕ یُس تُہنٛدِس تَصوُرس منٛز
. زیادٕ کردار شٲمِل چُھ کران - موز یا اَتھہٕ پَنٛجہٕ کَٹھ پُتلی
پننی أکھ سادٕ موزکٹھ پُتلی بناونہٕ خٲطر چھُ یہِ اکھ قدم بہ
قدمگایِڈ۔
!اَتھ دِیو ناو تہٕ بنٲوِو پننی کَتھ باتھ
سرگرمی

أچھ، زیو، مَس، نَس
تہٕ باقٕے خصوٗصیات
کُرِو یِتھ کُنی تُہی یژھان
چھِو۔

متبادل پأٹھی ہیٚکِو تُہی
آسُک علاقہٕ ژٕٹتھ، تہٕ
آسُک علاقہٕ کھولِتھ تہٕ
گتہٕ لٲگِتھ۔

ژوٕن اوٚنٛگجہِ تہٕ الگ
الگ تھمبٹرن أنٛدی پُکی
تھأوِو اکھ لچکدار یا ربڑ
بینڈ۔

یہِ لأگِو پننِس اتھس
پیٹھ یوٚتتھ تام یہِ
مضبوٗط آسہِ۔

گَرِس منٛز تُلِو کانٛہہ
تہِ موزٕ۔

بنأیو زکردار۔ پنُن تخیل کُرو استعمال۔ تم ہیٚکن
لوک، جانور یا غاَر ملکی ہٕنٛد پأٹھی خیأٓلی کردار
أستھ۔ تُہِی ہیٚکو سہہ تہٕ بھوُت، یا بُزرگ تہٕ ہونی ہِوی
. امتزاج تہِ بنأوِتھ۔
خصوصیات کْریو لِسٹھ۔ اکھ ناو تہٕ جذبہٕ دِیو -
کیا تم چھا مضحکہٕ خیز، ناراض یأ غمگیٚن؟، کتھ
کرُنک انداز تفویض کُرو۔
اکھ سادٕ کتھ باتھ لیکھِو۔ أکِس سکرپٹکی ترٛے
حصہٕ تھأیِو یاد؟ یہِ کَتھ بنأیِو یُقینی زِ توٚہہِ آسہِ اکھ
صورت حال تہٕ تناز ییٚتہِ یِم دوشوٕے کِردار کَتھ چھِ
کران۔

وق ہأیو

یہِ شو کُرِو پٔننِس کلاسَس منٛز یا پٔننس عیالَس
!منٛز پیش۔ تُہٕی چھِو ووٕنی اکھ کَٹھ پُتلی

ساک کْٹھ پُتلی کتھ باتھ

فنگر کَٹھ پُتلی کتھ باتھ

گلو کَٹھ پُتلی کَتھ باتھ

© NCERT not to be republished

ہِنْدُستانس منْز اَتھٕ کَٹھ پُتلی

یێلہِ زن تُہی پٔنٕنس بێکہِ کَٹھ پُتلی شو خاطر نٔوِ خیالات سوچان چھِو، تێلہِ کُرِو أسی کَٹھ پُتلی سِتۍ وابستہٕ پننِس مُلکچ مُختلِف رِیاستَن.

سکھی کنڈائی تہٕ سکھی رقص — اوڑیشہ

- پیپیئر ماچی، لُکرِ یا پلو سِتۍ بناونہٕ آمُت تہٕ یمن ہِنْدۍ چمکدار، خوشگوار بُتھ چھِ۔
- تِم چھِ نٔژن تہٕ گیٚوُن پسند کران، تہٕ تِہنْز دٔلیلہٕ چھِ اکثر مزاح تہٕ خوشی سِتۍ بُرِتھ آسان۔
- یِم چھِ اوڑیشہَس منْز تہوارَن تہٕ تقریبن ہُنْد اکھ مشہوٗر حصہٕ۔

پاواکتھکالی پاواکوتھو — کیرالہ .2

- رنگین تہٕ ڈرامائی رقصچ شکلہِ سِتۍ مُتأثِر یتھ کتھکالی ونٲن چھِ۔
- لُکرِ سِتۍ بَناونہٕ آمُت تہٕ پیچید لباسَو تہٕ جوٲہِرات سِتۍ سَجاوِتھ۔
- یِم دٔلیلہٕ تِم ونان چھِ تِم چھِ اکثر رامایِن تہٕ مہابھارتس پیٹھ مبنی۔

پُتُل ٹو — بنگال .3

- میژِ سِتۍ بَناونہٕ آمُت تہٕ دٔلیل وننُک اکھ خاص انداز چھُ۔
- تِم چھِ اکثر کرشنس تہٕ رادھا یہٕ مُتعلِق دٔلیلہٕ ونان، تہٕ موٗجوٗدٕ واقعہٕ تہِ۔این ٹی ایس.
- تِم چھِ تالَس پیٹھ ژَرِ پوٚپ کران تہٕ ہِکِن اکھ أکِس مالا پھناوِتھ۔ تِم چھِ گنْدنس منْز وارِیاہ مزٕ۔

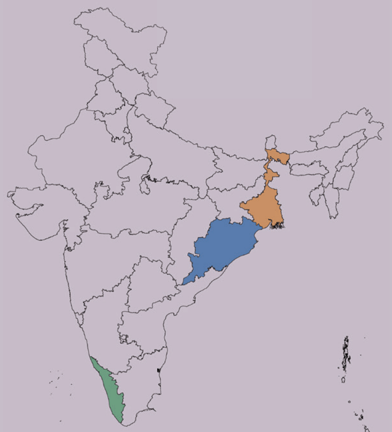

© NCERT not to be republished

ژھایہ کٹھہٕ پتلی 1

یہِ چھُ کَٹھ پُتلی ہُنْد اکھ قسم یَتھ منْز کینْہہ بُنیاۤدی سیٹ اپ کرنچ ضٲروٗرت چھِ۔ یہِ ہیٚکِو تُہیِ کلاسَس منْز یا گَرَس منْز کرِتھ۔ توہہِ پیٚیِو کینْہہ بُنیاۤدی مواد ضروٗرت یُس توہہِ پانس أنْدِ پُکہِ لِبو

ییٚلہِ زن تُہیِ پانَے اَتھن ہنْز کَٹھ پُتلی تہٕ موز کَٹھ پُتلی ہِکو کرِتھ، یمَن دۄن شکلِن منْز چھِو توہہِ ٹیمَن منْز کاۤم کرنچ ضروٗ توَے گژھِو پَنُن کَٹھ !پُتلی گینْگ ژھاأنْڑِتھ

کلاس چھِ پاْنژن پیٚٹھ شیٚن شُرِن ہِنْدِن ٹیمَن منْز تقسیم کرنہِ یِوان۔ پرْیتھ ٹیم کرِ کُنہِ تَصَوُر یا دٔلیلہِ ہُنْد فأصلہٕ یُس تِم بیان کرنہِ ی پرْیتھ گروپ بناوِ اکھ ساْدِ سکرپٹ یتھٕ منْز ترْٚے پیٹھ ژور کرِدار چھِ۔ اَمہِ پتہٕ چھُ ٹیم کَٹھ پُتلی بناونہ خأطرِ اِکہٕ وٹہٕ کاۤم کراْن۔

سٹک کٹھ پُتلی

لُٹہِ کَٹھ پُتلی چھِ بناونہِ سارِوٕے کھوتہٕ سَہَل تہٕ شُرِن دِیہِ وارْیاہ مز تہِ۔

- پٔننہِ دٔلیلہِ ہِنْدیٚن تٔمام کِرِدارن ہنْز تصویرٕ بنأوِو تہٕ رنْگ کرِو تہٕ تِم کرِو شکلہِ منْز
- تم لُٹہِ ژھاۤنٛڈو یِم کم از کم شےٚ اِنْچ پیا امہِ کھوتہٕ زیْادٕ آسَن۔ یہِ ہیٚکہِ کُلِہ لنجہِ، آیِس کرْیم لُٹہِ یا گتہٕ پُٹہِ تہٕ آسِتھ یِم سخت آسِن۔
- تمن کرِدارِن ہنْز تصویرٕ کرو گلو یِم توہہِ لورِ ہِنْدِس أکِس اندس کُن کرِو یِتھ کُنی زِ تُہیِ رُٹِو اکھ سرِ تہٕ کَٹھ پُتلی چھ بیٚپس سرس پیٚٹھ (تصویر وِچھیو)۔
- تُہنْدی لُٹہِ کَٹھ پُتلی چھِ تَیار

کَٹھ پُتلی شو فریم

اکھ گتے ژٹِو أکِس ساْدِ مستطیلس منْز، یُس توہہِ بناونہ آمتیٚن تمام کرداْرن منْز فِٹ گژھنہٕ خأطرِ کاۤفی بُوڑ چھُ۔

اوپشنل:توہیہ ہیکیو فریم پنِنس سیکریپٹہٕ مُطأبق موزوں پیکچرو سْیت سجاوِتھ۔

کٹھ پتلی ٹریویا

- ترْٚے ساس وٕرِی یَوکھوتہٕ زیْادٕ وقتَس تام آۤس ہندوستانَس منْز دٔلیٖلہ وٕننہِ خأطر کَٹھ پُتلی استعمال یِوان کرٕنہ۔ بھگوٗت پُرانَس منْز چھِ رشی ویاس سُنْز اکھ دِلچسپ دٔلیل۔ یہِ چھُ لُکرِ ہُنْدی کَٹھ پُتلی تارو سِتیِ کنٹرول گژھنچ کتھ کران۔
- زمیٖندار چھِ پوٗرِ دۄہ کاۤم کرنہ پتہٕ کَٹھ پُتلی شو پیش کُرِتھ تہٕ وِچھِتھ آرام . کران۔

© NCERT not to be republished

اختیاۆری: تُہِ ہیٚکِو جنگل یا سڑکہِ وغاۆرچ اکھ مُناۆسِب پس منظرٕچ تصویر تہِ شاۆمِل کُرِتھ۔

تُہِ چھِو شو خاۆطر تیار!

ٹیمُک پرٛیتھ رُکن چھُ اکھ کِردار ادا کران تہٕ ٹیم چھُ کَٹھ پُتلِی شو کران۔

ووٕنی ییٚلہِ توہہِ لُکر ہُنٛد کَٹھ پُتلی شو تَیار چھُ، شیڈٚو کَٹھ پُتلَی چھِ صِرِف اَکھ قدم دوٗر۔

ژھایہِ کَٹھ پُتلی

تُہِ ہیٚکو گتہٕ کِس فریمس پیٚٹھ اکھ سفید پلو شاۆمِل کُرِتھ تہٕ گاشُک اکھ نوکدار ذُریعہ استعمال کُرِتھ، یِتھ کُنِی زَن ٹارچ۔ شیڈٚو کَٹھ — پُتلی باپت ذہنس منز تھاونکی کینٛہہ نکتہٕ

- یہٕ کتھ بناۆیِو یُقینی زِ گاش گژھہ نہٕ زیادٕ پھٕہلِتھ تِکیٛاز ژھایہِ ہُنٛد تیز آسُن چھُ اَتھ پیٹھ منحصر۔ گاش گژھہِ مستحکم سطحس پیٹھ تھاونہٕ یُن، تاکہ یہِ گژھہ نہٕ حرکت کرنی۔
- کردارُک خاکہٕ چھُ ساروٕی کھوتہٕ زِیادٕ اَہم تِکیٛاز رنٛگ، بُتھِچ خصوٗصیت بیتر چھنہٕ سایہِ منٛز بوزنہٕ یِوان۔ خاکہٕ گژھہِ تُہنٛدیٚن سامعیٚنَن کِردار وننس قاۆبِل آسُن۔

ییٚلہِ تُہِ شیڈٚو کَٹھ پُتلِی ذُریعہٕ دٕلیلہِ بناۆوتھ پننی وتھ کاۆم کرنچ کوٗشش کرو، تیٚلہِ وُچھِو زِ اَسی کوٗتاہ ترقی چھِ أکِس مُلکہِ پاۆٹھی، ژھایہِ کَٹھ پُتلی ہندِس فنَس منٛز۔

© NCERT not to be republished

ہِنٛدُستانس منٛز لُٹِو تہٕ شیڈوکَٹھ پُتلی

ہندوستانَس منٛز چھِ شیڈوکَٹھ پُتلی 2000 ؤری کھوتہٕ زِیادٕ وقتہٕ پِٹھٕ موٗجوٗد۔ رام تہٕ کرشنا سٕنٛز دٔلیلہٕ چھےٚ

سارِوی کھوتہٕ زیادٕ مشہوٗر روٗدمٕژ۔ مندرجہ ذیل تصویرن منٛز، تفصیلاتچ سطح تہٕ پرتھ کٹھ پتلی ہٕنٛد پیچید ڈیزائنن ہٕنٛد مشاہدٕ۔ سأنی کأرِ گرآسی یِتھی قأبلِ ذِکر

آندھرا پردیش تہٕ تلنگانہ ہُک ٹولو بوملتا

- پیچید چمڑ کَٹھ پُتلی چھِ احتیاط سان ژٔٹنہ تہٕ رنٛگ کُرتھ۔
- یِم کَٹھ پُتلی ہیٚکن پُزِ پأٹھی واریاہ اصل پأٹھی نژتھ۔
- ہنومان سٕنٛز دٔلیلہٕ چھےٚ کَٹھ پُتلی ہٕنٛدِس اَتھ طٔرزس منٛز واریاہ دِلچسپ۔

کرناٹکا پِٹھٕ ٹوگالو بومبیاتا۔ 2.

- تِم چھِ چمڑ سٕتِی بناونہٕ یوان۔ تہٕ رنگ کُرِو استعمال۔
- پروفایلٕچ تہٕ بڑونہہ کُن نظارٕ کُرِو اکوٹہٕ۔
- کَٹھ پُتلی چُھ کِردارن زِنٛد کرنہ خأطر گبوان تہٕ آواز ہُنٛد اثر بناوأن، یِیٚمہٕ سٕتہِ دٔلیلہٕ زیادٕ دلچسپ بَنان چھِ۔

اوڑیشہ پِٹھٕ راون چھایا 3.

- اَتھ انٛدازَس منٛز چھِ خوٗبصوٗرتی سان کرٕہنِی تہٕ سفید کٹھ پُتلی ڈیزائن کرنہٕ آم
- کَٹھ پُتلی چھِ رامایِنٕچ دٔلیل دُوبارٕ ونان۔
- راون کَٹھ پُتلی چھےٚ عموٗمَن باقٕے کَٹھ پُتلی کھوتہٕ 1 فُٹ بوٚڑ آسان۔

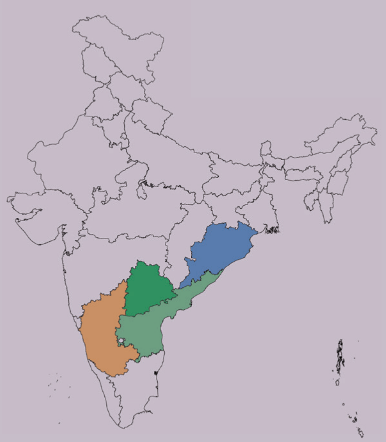

© NCERT not to be republished

!سرگرمی — بنأیو پنُن کٹھ پتلی شو

کَٹھ پُتلی — تیار ✅

فریم — تیار ✅

بیک گراوُنڈ — تیار ✅

سیکریپْٹھ — تیار ✅

مگر ڈایلاگ کُس دِیہِ؟ کیاہ پُتلی چھ کتھ کران؟ نَہ! کیا ژ ہیکِہ کھہ کتھ کُرتھ؟ چُھ! مگر یہِ آسہِ توہہِ ہِش باسان ... تُہی کِتھ کُنی کُرِو پننِس کردارس 'آواز'؟

جواب: وائس ماڈیولیشن

کَٹھ پُتلی منٛز آوازِ ہُنٛد ماڈیولیشن چُھ تُہنٛدِس کَٹھ پُتلی مُختٔلِف آواز دِوان یُس أمی سنٛدێن احساسن یا دُلیلہِ ستی مِلان لہٰذا، یێلہِ تُہنٛز کَٹھ پُتلی خوش آسہِ، تُہی ہێکِو پننی آواز خُوشگوار تہٕ تھدِ آواز دِتھ۔ اگر یہِ اکھ ڈراونا دُلیل ونان چھِ، تێلہِ ہێکِو تُہی پننی آواز کم کُرِتھ یہِ پراسرار بناونہٕ خأطرِ یِتھ کُنی زِ تُہی کِتھ کُنی چھِو مُختٔلِف آوازن ستی گِنٛدان یێلہِ تُہی مُختٔلِف کِردار آسُنک بہانہ

تُہی ہێکِو یہِ شو زِیادٕ دلچسپ تہٕ مز بناونہٕ خأطرِ پنٛنِہِ کَٹھ پُتلی سِتی تہِ کُرِتھ۔

یہِ چھُ واریاہ اَہم یێلہِ تُہی پانہٕ زِ کِردار ادا کران چھو۔ کیٛاہ دوٚشونی کِردارن خأطر اَکی آواز بوزنی گژھِہ نہٕ بورنگ، یوسہِ تُہنٛز باقأعدٕ آواز تہِ باسان چھےٚ؟ لہٰذا گژھن دوٚشوے کِردار اَکھ أکِس نِش تہٕ تُہنٛزِ پننہِ آوازِ نِش مُختٔلِف آسن۔

یہِ چُھ کُنہِ تہِ قسمِچہٕ کَٹھ پُتلی باپت پوٚز، چاہے تُہی ساکٕ کَٹھ پُتلی کُرِو، لُٹھِ کَٹھ پُتلی یا ژھایہ کَٹھ پُتلی۔ توہہِ چُھو پنٛنہِ آوازِ پیٚٹھ کأم کرنی۔ یاد تھأیو، یہِ چُھ تتھ کِردارس مُطأبِق یُس !کَٹھ پُتلی ہِنٛز نُمأیِنٛدگی چُھ کران

مثال — اکھ بُزرگ شخص ہیکہِ نہٕ تھزِ !آوازِ وول کرکل آواز تھاوتھ

کَٹھ پُتلی شو خأطرِ روٗزِو پنٛنِس سکرپٹہِ منٛزِ لأنن ہِنٛز مشق توفہِ بنأومژ کَٹھ پُتلی ستہِ ۔ تُہی چھِو وونی کَٹھ پُتلی شو کرنہٕ خأطرِ تیار۔ !پنْنۍ سامعین کْریو حأصل۔ تیار۔ گژھیو

© NCERT not to be republished

بونہٕ کَنہِ دِنہٕ آمتین لٲنن خاطرٕ ژھٲنٛڑِو تہٕ بونہٕ کَنہِ دِنہٕ آمژٕ لٲنہٕ وَن

"بہٕ چھُس/چھَس یژھان پارکہِ
اَمنٛز گِنٛدُن!"

"توٚہِ چھا دُپھرُک کھیٚن
کھیوٚمُت؟"

"تُہۍ چھِوا یژھان مےٚ سِتۍ
گِنٛدُن؟"

"ہیلو! کیا تُہۍ چھِوا یژھان
مےٚ سِتۍ رننگ ریسہِ منٛز
گژھُن؟"

کٹھٕ پتلی ٹریویا

- ہِنٛدُستٲنہِ بادشاہ یِتھہٕ کُنہِ زن کرشنا دیورایا تہٕ وِکرمادِتیہ آسہِ کَٹھ پُتلی ہِنٛدِ شوٗق، تِمن آسہِ یِمن حٲران کُن شووَن خٲطرٕ پَنٕنہِ خصوٗصی تھیٹر۔
- کَٹھ پُتلی ہیٚکہِ طالبہِ علِمن منٛز صنفی حساسیت سِتۍ سِتۍ محفوظ تہٕ غٲر محفوٗظ رابطس متعلق بیدٲری پٲدٕ کرنہٕ خٲطرٕ اکھ مؤثر طریقہٕ آسِتھ۔
- اَز چُھ ہِنٛدُستٲنہِ کَٹھ پُتلی نُو تکنیکہٕ تہٕ ٹیٚکنالوجی اَنٛنہٕ ستہِ رِوایت زِنٛدٕ تھاوان تاکہِ یہِ بیٚیِہ تہِ دلچسپ۔

© NCERT not to be republished